



Licenciatura en Emprendimiento  
y Proyectos Socioambientales

# EMPRENDE CON PROPÓSITO Y TRANSFORMA REALIDADES

Forma parte de la nueva generación de emprendedores que transforman su entorno desde la innovación, la sostenibilidad y la regeneración.

LICENCIATURA CON RECONOCIMIENTO DE VALIDEZ OFICIAL. RVOE: 21013A0000000000/105/2019



uma

UNIVERSIDAD DEL  
MEDIO AMBIENTE





# Sobre tu futura licenciatura

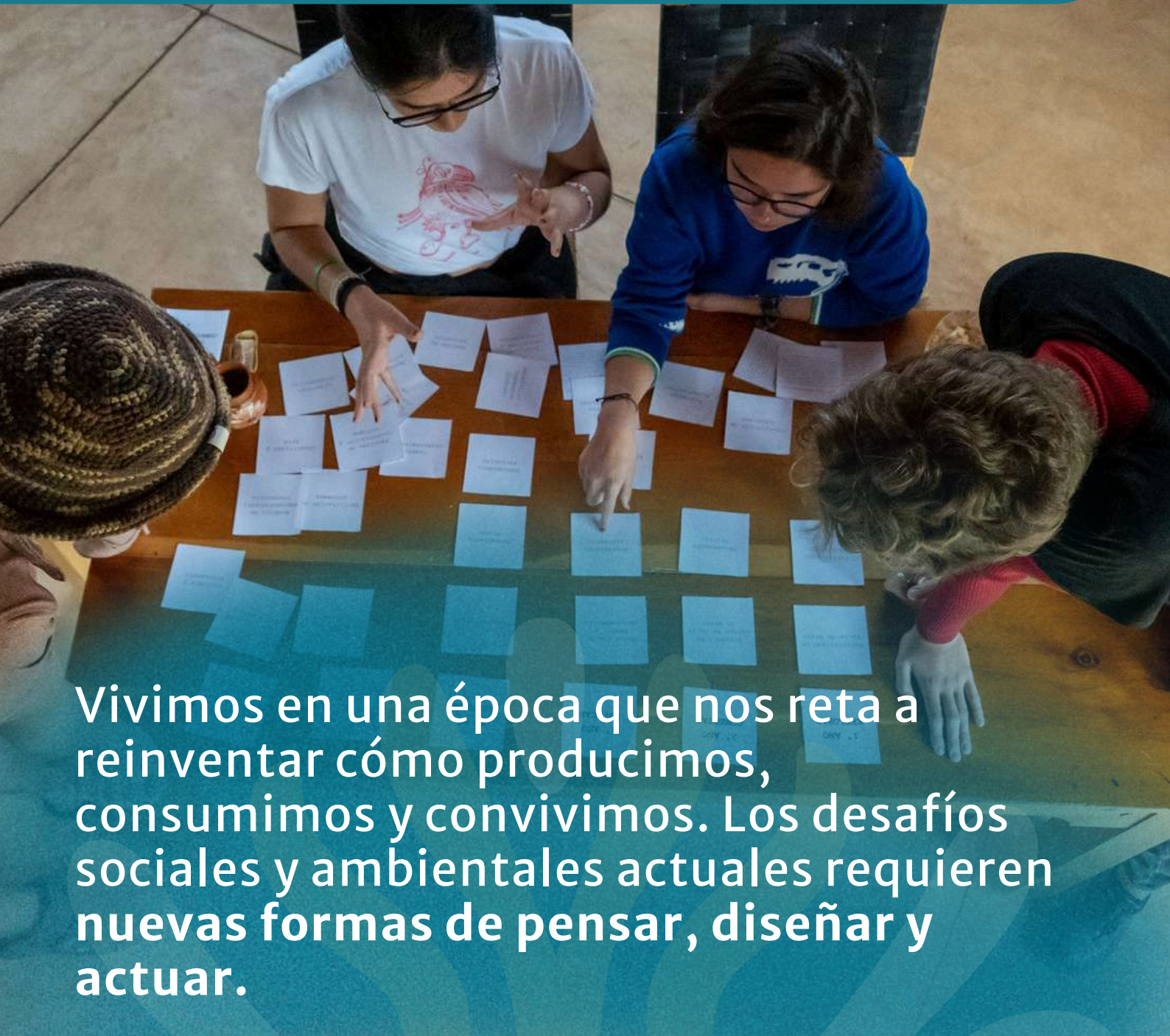

Vivimos en una época que nos reta a reinventar cómo producimos, consumimos y convivimos. Los desafíos sociales y ambientales actuales requieren nuevas formas de pensar, diseñar y actuar.

En la Licenciatura en Emprendimiento y Proyectos Socioambientales (LEPSA) formamos **agentes de cambio** capaces de emprender y desarrollar proyectos que respondan a estos retos con una **visión sistémica**: aquí aprenderás a mirar el mundo como un sistema vivo y a actuar desde la colaboración, la empatía y la innovación regenerativa.



# LICENCIATURA EN:

## EMPRENDIMIENTO

Diseño de proyectos y modelos de negocio, estrategia para el cambio sistémico, economía y finanzas para que tus proyectos sean viables y escalables.

## Y GESTIÓN DE PROYECTOS

Aterrizaje, planeación y gestión de proyectos, equipos y procesos, desde la idea hasta su implementación exitosa.

## SOCIOAMBIENTALES

Comprendiendo la profunda interrelación entre el medio ambiente y la sociedad como fundamento para la búsqueda de la sostenibilidad.





# Impulsamos un futuro regenerativo, sostenible y ético

## Somos la primera universidad especializada en sostenibilidad en Latinoamérica.



La **Licenciatura en Emprendimiento y Proyectos Socioambientales** forma parte de nuestra oferta académica en la **Universidad del Medio Ambiente (UMA)**, ubicada en **Valle de Bravo**.



Nuestro modelo educativo innovador integra **aprendizaje experiencial, proyectos reales e investigación activa**, conectando teoría, práctica y desarrollo personal.



Más que sólo una universidad, somos un espacio sinérgico donde se teje una red de organizaciones y agentes de cambio que forman **parte activa del ecosistema de impacto socioambiental en México y el mundo**.





# Una guía breve para descubrir si este programa conecta contigo.

## SI TE IDENTIFICAS CON UNO O MÁS DE ESTOS PUNTOS, ESTA LICENCIATURA ES PARA TÍ:



**Buscas emprender con sentido:** crear iniciativas alineadas con tus valores que generen impacto positivo.



**Te preocupan los retos sociales y ambientales** y quieres formar parte de la solución desde la acción.



**Te motiva aprender haciendo:** participar en proyectos reales, experimentar y conectar la teoría con la práctica.



**Te atraen los procesos colaborativos,** el trabajo en equipo y la construcción colectiva de soluciones.



**Sientes curiosidad por el mundo** y por cómo funcionan los sistemas sociales, económicos y ecológicos.



**Estás dispuesto/a a explorar quién eres,** qué te mueve y cómo quieres aportar al mundo con tu profesión.



**Te interesa estudiar en un Campus sostenible** y desarrollarte en un entorno congruente con tu carrera.



**¿TE SUENA Y QUIERES SABER MÁS?**  
**CONECTA CON NUESTRO EQUIPO DE ADMISIONES.**

# ¿Qué distingue a nuestra Licenciatura?

## MODELO DE APRENDIZAJE Y EXPERIENCIA

	Licenciatura UMA	Licenciaturas en Negocios	Licenciaturas en Responsabilidad Social	Ingenierías o Licenciaturas en Sustentabilidad
Práctica en proyectos reales	Desde el primer año, integrada al plan	En semestres finales	Servicio social o casos	Prácticas técnicas avanzadas
Acompañamiento y mentoría	Acompañamiento personalizado continuo	Poco frecuente	Parcial	Poco común
Desarrollo personal y vocacional	Integrado formalmente	No contemplado	Parcial	No contemplado
Territorio como espacio de aprendizaje	Valle de Bravo, México y el mundo como laboratorio vivo	Aula tradicional	Actividades puntuales	Salidas técnicas

## ENFOQUE ACADÉMICO Y FORMATIVO

	Licenciatura UMA	Licenciaturas en Negocios	Licenciaturas en Responsabilidad Social	Ingenierías o Licenciaturas en Sustentabilidad
Enfoque socioambiental	Eje central del programa	Secundario o electivo	Principalmente social	Principalmente ambiental
Enfoque en emprendimiento	Emprendimiento con impacto	Negocios tradicionales	No es eje central	No contemplado
Diseño y gestión de proyectos	Núcleo del programa	Complementario	Enfocado en lo social	Técnico
Sostenibilidad regenerativa	Parte integral del modelo educativo	No considerada	Enfoque tradicional	Enfoque técnico

## PROYECCIÓN PROFESIONAL Y SALIDAS A CAMPO

	Licenciatura UMA	Licenciaturas en Negocios	Licenciaturas en Responsabilidad Social	Ingenierías o Licenciaturas en Sustentabilidad
Práctica en organizaciones socioambientales	Integrada y acompañada desde el primer año	Principalmente empresas tradicionales	Principalmente social	Técnica
Proyecto al egresar	Emprendimiento o proyecto aplicado	Trabajo teórico o corporativo	Proyecto social	Proyecto técnico
Red profesional	Ecosistema activo de aliados y egresados	Redes tradicionales	Redes sectoriales	Redes técnicas

# ¿En qué podrás trabajar al finalizar la licenciatura?

## Trabaja en Empresas y Organizaciones

### Puestos y áreas comunes:

- Analista de Sostenibilidad, Innovación o Impacto
- Coordinador/a de Sostenibilidad, Impacto Social o Programas Comunitarios.
- Gestor de Proyectos Socioambientales
- Responsable de Responsabilidad Social Empresarial
- Desarrollo Organizacional
- Áreas de Sostenibilidad

## Desarrolla tu propio emprendimiento

### Podrás emprender en áreas como:

- Emprendimientos socioambientales con enfoque territorial o comunitario
- Proyectos de innovación social y ambiental
- Modelos de negocio regenerativos vinculados a economías locales
- Iniciativas productivas con impacto social y ecológico

## Conviértete en asesor independiente

Acompañando a organizaciones, empresas o comunidades en el diseño e implementación de proyectos socioambientales y procesos de cambio.

### Roles frecuentes:

- Consultor/a en sostenibilidad, en impacto social o ambiental
- Facilitador/a de procesos colaborativos o participativos
- Consultor/a en estrategia ESG o responsabilidad social empresarial

**LEPSA te prepara para un mercado laboral en evolución, donde cada vez se valoran más habilidades como pensamiento creativo, liderazgo, adaptabilidad y visión sistémica, junto con una creciente atención a la sostenibilidad.**

**¿Quieres conocer más ejemplos de roles y vacantes?**  
Puedes explorar oportunidades afines al perfil LEPSA en Ticket for Change México y revisar el Future of Jobs Report del Foro Económico Mundial para conocer las tendencias profesionales a nivel global.



OPORTUNIDADES TFC



REPORTE FUTURE JOBS





# UN TERCIO DE LA CARRERA SE DESARROLLA EN PRÁCTICAS Y PROYECTOS REALES

Desde el primer año construyes experiencia profesional real a través de proyectos aplicados.

CADA AÑO, ASUMES RETOS ACORDES A TU NIVEL DE APRENDIZAJE Y EXPERIENCIA, SIEMPRE CON ACOMPAÑAMIENTO DOCENTE:

## AÑO 1

Conocerás organizaciones de Valle de Bravo que ya generan un impacto socioambiental positivo, y colaborarás como **voluntario** en una de ellas.

## AÑO 2

Haciendo equipo con tu generación, **facilitarás la colaboración** entre las organizaciones participantes del laboratorio Valle Compartible.

## AÑO 3

Investigarás y elegirás una organización en cualquier parte de México o el mundo para profundizar en un tema de interés y poner en **práctica** las capacidades que has adquirido.

## AÑO 4

Podrás elegir **incubar** tu propio emprendimiento o **diseñar** un proyecto para otra organización, y vivirás el proceso de estructurar un plan de negocio integrando tus habilidades y conocimientos.





# Una red de práctica en México y el mundo

La Licenciatura en Emprendimiento y Proyectos Socioambientales cuenta con una **vinculación activa con organizaciones en México y el mundo**, lo que permite que tus prácticas profesionales se desarrollen en contextos reales, relevantes y alineados con tu proceso formativo.

En LEPSA, las prácticas son un proceso acompañado:

- **Colaboras** con organizaciones, proyectos y empresas del ecosistema socioambiental, en México y el mundo.
- Cuentas con **acompañamiento institucional y mentoría docente** durante todo el proceso.
- **Te vinculas a una red activa** de egresadas, egresados y organizaciones aliadas.
- Integras lo que aprendes en clase con **experiencias profesionales reales**.
- **Construyes experiencia comprobable y relaciones clave** para tu futuro profesional.

Estos son algunos de los lugares y temáticas que han explorado nuestros estudiantes:

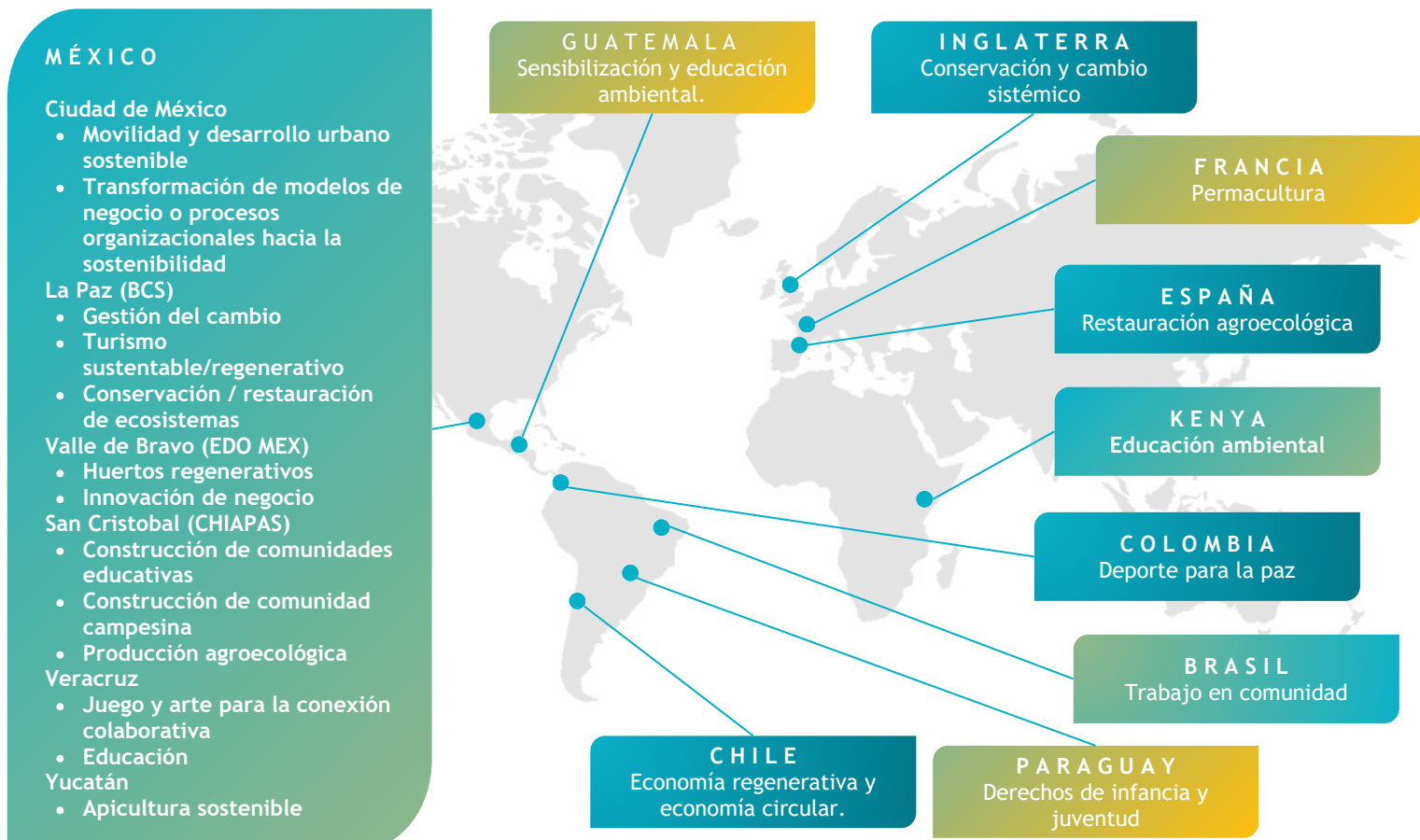

# Plan de estudios

El plan de estudios de LEPSA funciona como un **sistema integrado**: cada materia aporta a una formación coherente y aplicada. Los aprendizajes se articulan a través de proyectos y trabajos integradores, donde la teoría se pone en acción y se interconecta, en lugar de evaluarse mediante exámenes tradicionales.

Así, el plan acompaña un proceso formativo **continuo, práctico y con sentido**.

Eje	Línea Curricular	Seminarios			
		1er año EXPLORAR	2do año CONECTAR	3er año ENFOCAR	4to año DESPEGAR
Experiencia y Prácticas 30%	Laboratorio de Proyectos	Voluntariado socioambiental	Colaboración entre organizaciones	Prácticas Profesionales en México o el mundo	Proyecto o Emprendimiento
Emprendimiento y Proyectos 35%	Innovación y Estrategia	Diseño de Proyectos Socioambientales	Proyectos Colaborativos	Transformación Sistémica	Monitoreo y Evaluación
		Metodologías de Facilitación	Facilitación de Inteligencia Colectiva	Co-Creación de Valor	Modelos de Negocio Regenerativos
		Emprendimiento e Innovación	Estadística	Investigación de Mercados	Mercadotecnia Socioambiental
	Administración para la Sostenibilidad	Modelos Organizacionales	Cambio organizacional	Economía y Mercado	Economías Alternativas
Sostenibilidad y Regeneración 20%	Marcos Sociambientales	Modelos de Gestión de Proyectos Socioambientales	Dirección de Proyectos	Finanzas Organizacionales	Estrategias de Financiamiento
		Fundamentos de Sostenibilidad y Regeneración	Ecología y Evolución	Relaciones Socioambientales	Tendencias Globales
Agencia de Cambio 15%	Marcos de Pensamiento	Análisis Histórico	Pensamiento Sistémico	Análisis Crítico Científico	Ética y Responsabilidad Socioambiental
	Desarrollo Personal	Expresión Corporal	Narrativas Colectivas	Técnicas de Concentración y Enfoque	Creatividad y Arte
	Cultura Regenerativa	Aprendizaje Autodirigido	Liderazgo Colaborativo	Construcción de Comunidad	Evolución Cultural
Experiencias en la Naturaleza		Experiencias únicas de ecología profunda a través de salidas de campo.  El trabajo en aula se complementa con salidas de campo de medio día en los bosques increíbles de Valle de Bravo. Las salidas son una oportunidad para reconectar con la naturaleza, reconectar contigo, aprender haciendo y llevar contigo la inspiración de crear un futuro más sostenible.		Viaje inmersivo.  En el último semestre vivirás un viaje inmersivo de una semana en la naturaleza, en el que se integra todo lo aprendido. Una experiencia única de aprendizaje vivo y memorable.	

CONOCE MÁS EN NUESTRO SITIO WEB 





# Estudia en un Campus sostenible en medio de la naturaleza

**UNA EXPERIENCIA DE APRENDIZAJE ÚNICA,  
SÓLO SE PUEDE VIVIR EN UN LUGAR EXCEPCIONAL**

## **Más que sólo un Campus:**

Con un bosque comestible, energías renovables, autosuficiencia en agua, techos verdes y construidas con materiales locales, las instalaciones de la Universidad te invitan a experimentar la sostenibilidad todos los días.

Nos ubicamos en Valle de Bravo porque este lugar es un epicentro de proyectos e innovaciones socioambientales, donde aprendemos junto con los proyectos y organizaciones que están desarrollándose en el territorio.

Durante más de 15 años hemos sido parte y testigos del nacimiento de una comunidad de agentes de cambio en este lugar, **por lo que estudiar tu Licenciatura en la UMA significa que no solo vivirás una experiencia de aprendizaje única, sino que todo tu entorno será tu aula, un espacio coherente en conexión con la naturaleza y el desarrollo de la comunidad.**

# Vivir en Valle de Bravo



## Hospedaje y transporte

En Valle de Bravo encontrarás una oferta amplia de **distintos tipos de hospedaje**, y en la UMA te apoyamos con opciones individuales o para compartir con otros estudiantes. La colegiatura **incluye transporte** de ida y vuelta a la Universidad desde distintos puntos.



## Comunidad y seguridad

En Valle existe una comunidad de personas, organizaciones y proyectos que comparten valores de cuidado, colaboración y responsabilidad, que da origen a un **entorno amable y de confianza**, donde es fácil conocerse, ubicarse y cuidarse.



## Diversión

La vida en Valle también es **emocionante y llena de posibilidades**: desde actividades culturales y encuentros comunitarios, hasta deportes al aire libre y celebraciones locales forman parte del día a día. La diversión aquí está conectada con la convivencia, la creatividad y el cuerpo, generando equilibrio entre estudio, descanso y vida social.



## Tranquilidad

El ritmo de Valle invita a bajar la prisa, observar y estar presente. Vivir en contacto con la naturaleza, lejos del ruido constante de la ciudad, favorece la **concentración, la reflexión y el cuidado personal**. Este lugar brinda el espacio mental para pensar mejor y conectar los aprendizajes a un nivel más vivo, real y profundo.

## Conexión

Vivir en Valle también permite una conexión directa con el territorio: el bosque, el lago, las comunidades y los proyectos locales brindan una cercanía única que convierte al entorno en un **aula viva**, donde lo que se estudia se observa, se experimenta y se pone en práctica, fortaleciendo una mirada socioambiental situada en el lugar donde se habita.

**¿QUIERES SABER CÓMO SE VIVE LA LICENCIATURA?  
MIRA LO QUE CUENTAN NUESTRAS ESTUDIANTES.**





## INVERSIÓN

La Licenciatura tiene una colegiatura mensual inicial de \$22,000 pesos, a cubrir durante 40 mensualidades (5 mensualidades por semestre), más un pago único de \$13,750 pesos por inscripción, con un esquema de pagos claro y previsible a lo largo del programa.

Creemos que el acceso a una educación con propósito no debería ser un obstáculo para quienes buscan generar impacto. Por eso, **contamos con opciones de beca**, sujetas a estudio socioeconómico, así como **descuentos por pronto pago y esquemas flexibles al cubrir uno o varios periodos por adelantado**.

Para conocer los costos actualizados y las opciones de apoyo, te invitamos a [contactar al equipo de admisiones](#).

## PROCESO DE ADMISIÓN

El proceso de admisión consta de un examen diagnóstico y una entrevista con la Directora de la Facultad de Administración y Negocios Socioambientales de la UMA.

El examen de admisión nos permite conocer tu perfil académico y acompañarte mejor en tu ingreso.

Haz clic [aquí](#) para registrarte al examen de admisión.



Una vez realizado el registro, recibirás un correo con las instrucciones para continuar el proceso.

## ¿TIENES OTRAS DUDAS?

Si quieres conocer más sobre la Licenciatura, el proceso de admisión o resolver cualquier pregunta, el **equipo de Admisiones** está listo para acompañarte.



[informes@umamexico.com.mx](mailto:informes@umamexico.com.mx)



+52 722 702 4583

## ENCUÉNTRANOS EN LÍNEA

umamexico.com



@uma.mexico



@uma.mexico



Universidad del  
Medio Ambiente



## VISITA NUESTRO CAMPUS:

Camino al Castellano #4 San Mateo Acatitlán, Valle de Bravo, México  
Lun - Vie 10:00 am - 3:00pm - Visitas guiadas con previa cita



LICENCIATURA CON RECONOCIMIENTO DE VALIDEZ OFICIAL. RVOE: 21013A000000000/105/2019



uma

UNIVERSIDAD DEL  
MEDIO AMBIENTE